



明けまして おめでとうございます!

平成二十五年の新春をご家族お揃いでお迎えになられたことと心よりお喜び申し上げます

平成 25 年は中小企業にとって本当に厳しい年。お客様の皆様にとっては正念場の年になると思います。どんな時でも前をしっかりと見て新しい事に挑戦する気概を持って逆風に立ち向かってください。

税理士法人竹長会計もスタッフ一同お客様と共に逆風に立ち向かう覚悟で望みます。お互いに手を取り合って、荒波を乗り越えましょう!



税理士 竹長 徹

知っとこ! 「税務のマメ知識」

【税務調査の手続きが変わりました】

「税務調査手続の明確化」「処分の理由附記の義務付け」「更正の請求期間の延長」などの税制改正が平成 23 年度に行われました。「税務調査手続の明確化」では実地の税務調査が行われる場合、原則として納税者や税理士などの税務代理人と調査開始日時について調整がされます。また、調査の目的、調査の対象となる税目や期間などが事前に通知されるなど、これまで慣行として行われてきた税務調査手続の一部が法律上明確化されました。一方で、事前通知を必要としない場合があることも明確化されました。そこで税務調査の流れを今一度確認したいと思います。～これからの調査について～

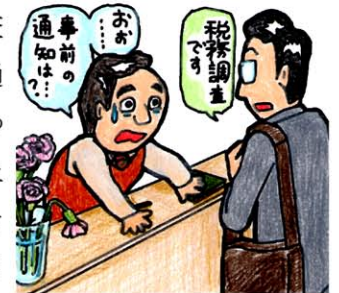

- ①必ずお客様と当事務所に税務署から連絡が入ります。
- ②お客様と当事務所と税務署とで日程調整が行われます。
- ③調査後の詳細結果は税務署からお客様へ通知されます。以上、大まかな流れは今までと変わりありません。調査の際には当事務所の担当所員からお客様へ必ず連絡させていただきます。

今月のあなたの運勢

鑑定：妙慎

A型	B型	O型	AB型
なかなか思いどおりで事が進まない運勢ですが、心を静め、よく考えてから行動に移すと必ずや道は開けます。	「受容する」がキーワード。先頭に立つより人に従う柔軟さで対処すれば、本来の実力を評価してもらえます。	試練に遭遇しても、今までに培った経験と知恵で乗り越えられそうです。何事も前向きにチャレンジすると吉!	同僚と対立しやすい暗示。意見の違いをぶつけ合うより自分から相手と調和するように努めることが開運の鍵!

痛快! えだまめ君

画：ほりひろみ



社員のひとこと日記

iPS細胞（人工多能性幹細胞）の開発でノーベル医学生理学賞を受賞した山中伸弥教授の授賞式の映像を最近テレビでよく見かけました。授賞式の後、「ノーベル賞は過去の事。メダルをもう見る事もないと思う。今後は、科学者としてなすべき事をしたい。」と語ったそうです。その謙虚な人柄やあくなき探究心

には感動を覚えます。ご存じの方もおられるでしょうが、外科医になったけれど手術が不得手で同僚や先輩医師から『じゃまなか』と揶揄されたというエピソードがあります。そして、研究者に転身した後も連日実験用マウスの世話ばかりしている状況にうつ病になったこともあったと語っています。挫折の多い半生を送った山中氏ではあるけれど、あきらめない事が大事だと教えられた気がします。さて、2013年はどのような年になるでしょうか。いやどのような年にしていくかは自分次第ですね。皆さん、決してあきらめずに頑張りましょう！

吉村 恵子

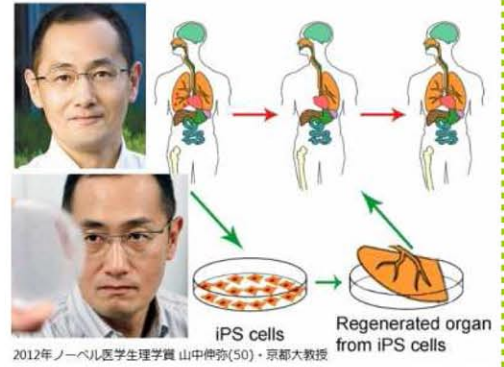

365日が楽しくてたまらない! 「商売のヒント」

今月の商売のヒント：【「毎朝」にスタートラインを引く！】

新年は大きな区切りで、気持ちを改める良いタイミングです。しかし、「芸術は爆発だ」でおなじみだった岡本太郎さんは、「計画を実行したければ、元旦にスタートを置くなんていう手ぬるいものじゃなく、毎朝にスタートラインを引くべきだな」と言っていたようです。

毎朝をスタートラインにするくらいじゃないと、人間はすぐに慣れてしまうということでしょう。ちょっとでも気を緩めたら清々しい新年の気分は2～3週間もするとだらけてしまい、「今年こそ！」の意気込みも数ヶ月ほどで尻つぼみになってしまいます。仕事も人生も「慣れ」との戦いです。熟成する「熟れ」は成長を意味しますが、「慣れ」てしまうとそこから先の伸びがありません。

サービス業を営むある方が、仕事を始めて3年目に先輩経営者からこう言われたそうです。「商売を始めて2、3年すると仕事に慣れてきて余裕ができる。すると誰でもお客様の文句や愚痴を言うようになるけれど、実はそこが分かれ目だよ」。そのまま文句を言い続ける人は、「あの人が悪い」「景気が悪い」といつまでも何かのせいにします。だから商売もそこ止まり。

一方、一時は文句を言っても、そこで自分を省みて「自分もいけなかった」と気付く人は、それからお客様の文句や愚痴を言わなくなります。そんな人が商売で成功していく例をたくさん見てきた先輩経営者は、ちょうど仕事に慣れて文句が出始めたその方に「どっちの道を選ぶのか」と暗に促したようです。同じことを長く続けていけば自然と慣れてしまいますが、そこはあえて自分にカツを入れたいものです。

文句や愚痴が多くなり、人のせいにするようになったら「慣れ」のサイン。何事も人のせいにしないで自分の問題として解決していく過程には、「熟れ」はあっても「慣れ」はありません。そのためにも毎朝をスタートラインにする意気込みで、今年も懸命にチャレンジしていきたいものですね。

